

# **UNIVERSIDAD PRIVADA BOLIVIANA**

## **INDUCCIÓN PARA ESTUDIANTES NUEVOS**

# MISIÓN

**CREAR, ADAPTAR Y UTILIZAR CONOCIMIENTO MEDIANTE LA INVESTIGACIÓN, TRANSMITIRLO EN PROCESOS DE ENSEÑANZA-APRENDIZAJE Y DIFUNDIRLO AL ENTORNO MEDIANTE PROCESOS DE EXTENSIÓN UNIVERSITARIA.**

**NOS CARACTERIZAMOS POR EL COMPROMISO CON LA EXCELENCIA ACADÉMICA, LA CALIDAD DE GESTIÓN, LA ÉTICA, EL DESARROLLO SOSTENIBLE, LA COMPETITIVIDAD Y LA LIBRE EMPRESA.**

**TODAS NUESTRAS ACTIVIDADES ESTÁN ORIENTADAS A SATISFACER LAS NECESIDADES DEL SECTOR EMPRESARIAL Y DE LA SOCIEDAD, DANDO ÉNFASIS A LA FORMACIÓN DE LÍDERES EMPRENDEDORES COMPROMETIDOS CON EL DESARROLLO DEL PAÍS, CAPACES DE IDENTIFICAR Y APROVECHAR LAS POTENCIALIDADES DE BOLIVIA.**

# **VISIÓN**

**SER LA MEJOR  
UNIVERSIDAD DEL ÁMBITO  
NACIONAL,  
QUE SEA REFERENTE EN  
AMÉRICA LATINA.**

# VALORES

- **COMPROMISO, CON NUESTRA MISIÓN Y VISIÓN**
- **RESPONSABILIDAD, PARA RENDIR CUENTAS**
- **EXCELENCIA, ESFUERZO POR HACER LO MEJOR**
- **CUMPLIMIENTO, NORMAS INTERNAS, NACIONALES E INTERNACIONALES**
- **EMPATÍA, TRATO AMABLE, AFECTIVO Y PERSONAL**
- **RESPECTO, DE LA DIGNIDAD HUMANA Y LAS CONDICIONES DE IGUALDAD**

# **¿PARA QUÉ ES LA INDUCCIÓN?**

**CONSTITUYE EL PRIMER ÁMBITO DE ACERCAMIENTO ACADÉMICO PRESENCIAL ENTRE EL ESTUDIANTE Y LA UNIVERSIDAD, Y TIENE COMO FINALIDAD, FORTALECER EL PROCESO DE ADAPTACIÓN A LA VIDA UNIVERSITARIA, ASÍ COMO LA INTEGRACIÓN A UN MODELO PEDAGÓGICO Y EDUCATIVO.**

# ETAPA UNIVERSITARIA

**¿POR DÓNDE EMPEZAR?**

**CONOCER LOS  
HORARIOS DE  
LAS MATERIAS  
ASIGNADAS**

**AVERIGUAR Y  
CONOCER LOS  
PROCEDIMIENTOS**

**INSCRIPCIÓN DE  
MATERIAS PARA  
LOS SIGUIENTES  
SEMESTRES**

**DEJAR LOS  
DOCUMENTOS  
DE INSCRIPCIÓN**

**AVERIGUAR  
SOBRE LAS  
ACTIVIDADES DE  
DESARROLLO  
ESTUDIANTIL**

# DOCUMENTOS DE INSCRIPCIÓN

- **FOTOCOPIA LEGALIZADA DE DIPLOMA DE BACHILLER. EN CASO DE ENCONTRARSE EN TRÁMITE PRESENTAR LA BOLETA DE TRÁMITE.**
- **FOTOCOPIA DE LA CÉDULA DE IDENTIDAD**
- **CERTIFICADO DE NACIMIENTO ORIGINAL DEL ESTADO PLURINACIONAL DE BOLIVIA**
- **FOTOCOPIA DE LIBRETA DE ÚLTIMO GRADO DE COLEGIO O FOTOCOPIA DE DIPLOMA DE EGRESO DE COLEGIO**
- **2 FOTOGRAFÍAS 3 X 4 FONDO AZUL**

**\*EN CASO DE NO PRESENTAR A TIEMPO LOS DOCUMENTOS SERÁS BLOQUEADO EN SISTEMA HASTA CUMPLIR CON LA PRESENTACIÓN TOTAL DE LA DOCUMENTACIÓN.**

# **DOCUMENTOS DE TRASPASO**

**SI VIENES DE OTRA UNIVERSIDAD, DEBES HACER LA CONVALIDACIÓN DE MATERIAS PRESENTANDO, ADEMÁS DE LO ANTERIOR:**

- CERTIFICADOS DE NOTAS ORIGINALES (1 JUEGO)**
- HISTORIAL DE MATERIAS CURSADAS (1 JUEGO)**
- PROGRAMAS ANALÍTICOS FOLIADOS Y LEGALIZADOS POR LA UNIVERSIDAD DE ORIGEN**
- CERTIFICADOS DE CARGA HORARIA (TEÓRICAS Y PRÁCTICAS) DE LAS MATERIAS A CONVALIDAR LEGALIZADOS POR LA UNIVERSIDAD DE ORIGEN.**
- RESOLUCIÓN MINISTERIAL SI ES UNIVERSIDAD PRIVADA**

**LOS DOCUMENTOS DEBEN SER PRESENTADOS HASTA ANTES DE QUE CULMINE EL PRIMER SEMESTRE.**

# **INSCRIPCIÓN DE MATERIAS**

**1**

## **INSCRIPCIÓN AL SEMESTRE**

**INGRESA AL UPB NET Y SOLICITA TU INSCRIPCIÓN AL SEMESTRE.**

**2**

## **CANCELACIÓN DE LA INSCRIPCIÓN**

**EL PAGO SE PUEDE REALIZAR EN:**

- **UPBNET**
- **KIOSKO DIGITAL**
- **CAJA**

**3**

## **ALTA DE MATERIAS**

**EL JEFE DE CARRERA PRE ASIGNA LAS MATERIAS QUE EL ESTUDIANTE CURSARÁ EN EL SEMESTRE, LA BOLETA DE INSCRIPCIÓN SE CONSTITUYE EN LA ACEPTACIÓN DE LA ASIGNACIÓN**

# ESTRUCTURA DE LA GESTIÓN

GESTIÓN											
MATERIAS DE 3 CRÉDITOS											
MATERIA 1			MATERIA 2			MATERIA 3			MATERIA 4		
1	2	3	4	5	6	7	8	9	10	11	12
1ER MOD			2DO MOD			3ER MOD			4TO MOD		
	MATERIAS DE 4 CRÉDITOS										
MATERIA 1				MATERIA 2				MATERIA 3			
1	2	3	4	5	6	7	8	9	10	11	12
1ER MOD				2DO MOD				3ER MOD			

# ALTAS Y BAJAS DE MATERIAS

## ALTAS

- **ADICIONAR UNA MATERIA**
- **EL PROCEDIMIENTO SE REALIZA CON EL JEFE DE CARRERA**

## BAJAS

- **RETIRAR UNA MATERIA QUE NO SE CURSARÁ.**
- **SI LA SOLICITUD SE REALIZA ANTES DE QUE INICIE LA MATERIA NO SE CANCELA NADA.**
- **SI LA SOLICITUD SE REALIZA HASTA EL QUINTO DÍA – 30% DEL VALOR DE LA MATERIA JEFE DE CARRERA.**
- **SI EL ESTUDIANTE DEJA DE ASISTIR A LA MATERIA, ESTA SERÁ REPROBADA.**

# **ALTAS Y BAJAS DE MATERIAS**

## **PROCEDIMIENTO DE ALTAS Y BAJAS**

- **CON TUS CUOTAS AL DÍA, SOLICITAS LAS ALTAS Y BAJAS COMUNICÁNDOLE CON TU JEFE DE CARRERA.**
- **INFORMAS A TU JEFE DE CARRERA LA MATERIA QUE INSCRIBIRÁS O DARÁS DE BAJA**
- **SOLO PUEDES DAR DE BAJA UNA MATERIA DURANTE EL SEMESTRE**

**¿QUÉ ES DAAE?**

**DAAE**

DECANATURA DE ADMISIONES  
Y ASUNTOS ESTUDIANTILES

# **DECANATURA DE ADMISIONES Y ASUNTOS ESTUDIANTILES**

**PROMOVER EL DESARROLLO DE HABILIDADES BLANDAS/POWER SKILLS, QUE COMPLEMENTEN LA FORMACIÓN ACADÉMICA DE LOS ESTUDIANTES, A TRAVÉS DE LOS PROGRAMAS DE DESARROLLO ESTUDIANTIL/STUDENT LIFE, BAJO EL ENFOQUE DE BIENESTAR, LIDERAZGO Y OBJETIVOS DE DESARROLLO SOSTENIBLE (ODS).**

# **REGISTROS Y ASUNTOS ESTUDIANTILES**

**ASESORAR LA VIDA ESTUDIANTIL PARA QUE LOS PROCEDIMIENTOS DE CARRERA SE LLEVEN A CABO DE MANERA EFICIENTE, RESPONSABLE Y AMIGABLE DE MANERA DE FOMENTAR LA AUTONOMÍA, TOMA DE DECISIONES ESTRATÉGICAS Y COMUNICACIÓN ASERTIVA.**

# PROCESOS FRECUENTES

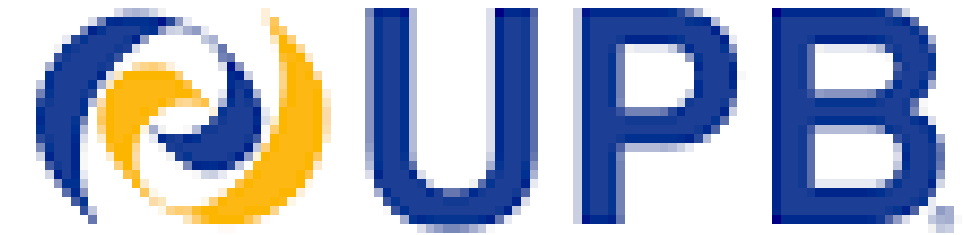

Garantía de Excelencia

## REGLAMENTO ESTUDIANTIL DE PREGRADO

Norma adscrita al  
REGLAMENTO GENERAL DE UNIVERSIDADES PRIVADAS  
(Decreto Supremo N° 1485 de 12 de diciembre de 2010)

Aprobado en sesión ordinaria del Senado Universitario en  
fecha 27 de octubre de 2010  
(Resolución Rectoral N° UPB-001-0334/2010)

Cashibamba, octubre de 2010

# **MATERIA INCOMPLETA (MI)**

**1**

## **PASO 1**

**INGRESAR A UPBNET.  
HACER CLICK EN TRÁMITE ESTUDIANTIL.**

**2**

## **PASO 2**

**ELEGIR LA OPCIÓN MATERIA INCOMPLETA (MI)  
Y SELECCIONAR LA MATERIA QUE SE DESEA DAR  
DE INCOMPLETA.**

**3**

## **RECOMENDACIONES**

- DAR MI 3 DÍAS ANTES DEL PARCIAL FINAL.**
- SOLO SE PUEDE DAR UNA VEZ DE INCOMPLETA LA MATERIA EN TODA LA CARRERA.**
- SOLO SE PUEDE DAR 2 MI EN EL SEMESTRE.**

# CALIFICACIÓN PENDIENTE (CP)

1

## **PASO 1**

**CUANDO TIENES AL MENOS UNA NOTA REGISTRADA EN EL SISTEMA Y EXISTE UNA JUSTIFICACIÓN PARA NO CONTINUAR CON LA MATERIA, PUEDES SOLICITAR CP DE LA O LAS MATERIAS QUE ESTÁS CURSANDO.**

2

## **PASO 2**

**INGRESAR A UPBNET.**

**HACER CLICK EN ESTUDIANTE PREGRADO, IMPRIMIR EL FORMULARIO. Y ENTREGARLO A REGISTROS DEBIDAMENTE LLENADO.**

3

## **RECOMENDACIONES**

- NO SE PAGA LA MATERIA POR SEGUNDA VEZ.**
- DEBES ASISTIR A LA MATERIA DURANTE EL SIGUIENTE SEMESTRE EN FORMA REGULAR.**
- EN CASO DE NECESITAR EL MOODLE, DEBES SOLICITARLO EN LA DIRECCIÓN DE REGISTROS.**

# EXAMEN DIFERIDO

1

## PASO 1

**CUANDO FALTASTE A UNO DE LOS PARCIALES O DESEAS ADELANTARLO PUEDES SOLICITAR EXAMEN DIFERIDO A TRAVÉS DE TU UPBNET.**

2

## PASO 2

**HACER CLICK EN TRÁMITES ESTUDIANTILES Y ELEGIR LA OPCIÓN EXAMEN DIFERIDO.**

**LA NOTIFICACIÓN LE LLEGARÁ A TU JEFE DE CARRERA.**

3

## RECOMENDACIONES

- **SE CARGARÁ A TU ESTADO DE CUENTA 400 BS**
- **LA SOLICITUD DEBE REALIZARSE 2 DÍAS ANTES O 2 DÍAS DESPUÉS DEL PARCIAL**

# EXAMEN DE SUFICIENCIA (ES)

1

## **PASO 1**

**SI CREES TENER LOS CONOCIMIENTOS SUFICIENTES DE UNA MATERIA O REPROBASTE LA MISMA, PUEDES SOLICITAR UN EXAMEN DE SUFICIENCIA.**

2

## **PASO 2**

**CONVERSA CON TU JEFE DE CARRERA SOBRE TU SOLICITUD Y SOLICITA TU EXAMEN DE SUFICIENCIA A TRAVÉS DE UPB NET.**

3

## **RECOMENDACIONES**

- **SOLO PUEDES TOMAR 10 EXAMENES DE SUFICIENCIA EN TODA LA CARRERA.**
- **SOLO PUEDES TOMAR 1 EXAMEN DE SUFICIENCIA AL SEMESTRE.**
- **SOLO PUEDES TOMAR 1 EXAMEN DE SUFICIENCIA DE LA MISMA MATERIA.**

# CAMBIO DE CARRERA

1

## **PASO 1**

**INGRESA EN EL UPBNET A “TRÁMITES ESTUDIANTILES” Y SELECCIONA LA OPCIÓN “CAMBIO DE CARRERA”.**

2

## **PASO 2**

**DESPLIEGA EL TEXTO INFORMATIVO DEL TRÁMITE Y ESCOGE LA CARRERA A LA QUE DESEAS CAMBIARTE.**

3

## **RECOMENDACIONES**

- **EL ESTUDIANTE NO DEBE TENER MATERIAS PREASIGNADAS O MATERIAS DE ALTA EN LA CARRERA DE ORIGEN (INCLUYE INVIERNO Y VERANO).**
- **EL ESTUDIANTE NO DEBE ESTAR CURSANDO NINGUNA MATERIA**
- **NO DEBEN HABER NOTAS PENDIENTES.**

# **CUADRO DE HONOR**

**INGRESAN LOS CINCO MEJORES PROMEDIOS DE LA CARRERA OBTENIDOS EN EL SEMESTRE ANTERIOR. EL PROMEDIO MÍNIMO DEBE SER DE 87,5 PUNTOS.**

**SE EXCLUYEN DEL CÁLCULO DE CRÉDITOS Y DEL PROMEDIO DE CALIFICACIONES:**

- **LAS MATERIAS DE IDIOMAS INSCRITAS POR SUFICIENCIA,**
- **LAS MATERIAS CONVALIDADAS (EXCEPTO LA CONVALIDACIÓN DE MATERIAS CURSADAS EN INTERCAMBIO INTERNACIONAL OFICIAL APROBADO POR LA UPB.**
- **LAS PRÁCTICAS PROFESIONALES Y LAS MATERIAS QUE NO CUENTAN CON CALIFICACIÓN FINAL.**

# **GRADUACIÓN POR EXCELENCIA**

**HABER CURSADO TODA LA CARRERA SIN HABER REPROBADO NINGUNA MATERIA.**

**HABER CURSADO TODA LA CARRERA EN EL TIEMPO ESTABLECIDO EN LA MALLA CURRICULAR.**

**HABER CURSADO TODAS LAS MATERIAS EN PRIMERA INSTANCIA.**

**TENER NINGUNA MATERIA INCOMPLETA.**

**TENER UN PROMEDIO GENERAL MAYOR A 90.**

**NO TENER NINGÚN PROCESO DISCIPLINARIO.**

# TRASAPASO DE CAMPUS

1

## PASO 1

INGRESA EN EL UPBNET A “TRÁMITES ESTUDIANTILES” Y SELECCIONA LA OPCIÓN “TRASPASO DE CAMPUS”.

2

## PASO 2

SELECCIONA TRASPASO DE CAMPUS “TEMPORAL” O “DEFINITIVO”.

3

## RECOMENDACIONES

- SOLICITAR AL JEFE DE CARRERA DAR DE BAJA LAS MATERIAS.
- PARA REALIZAR LA SOLICITUD SE DEBE HABER CONCLUIDO EL MÓDULO Y DEBEN ESTAR TODAS LAS NOTAS EN SISTEMA.

# DESVINCULACIÓN

## **PASO 1**

**1**

**CONVERSAR CON EL JEFE DE CARRERA.**

**PRESENTAR UNA CARTA EXPLICANDO LAS RAZONES FIRMADAS POR EL JEFE DE CARRERA.**

**DIRÍGETE A CAJA PARA VERIFICAR QUE NO TE ENCUENTRES CON SALDOS PENDIENTES.**

**2**

## **PASO 2**

**INGRESA EN EL UPBNET A “TRÁMITES ESTUDIANTILES” Y SELECCIONA LA OPCIÓN “SOLVENCIA” Y POSTERIORMENTE “DESVINCULACIÓN”.**

**3**

## **RECOMENDACIONES**

- **SOLICITAR AL JEFE DE CARRERA DAR DE BAJA LAS MATERIAS.**
- **EN CASO DE ESTAR CURSANDO MATERIAS, ESTAS PUEDEN SER DADAS DE INCOMPLETA O CULMINARLAS.**
- **VERIFICAR QUE EL ESTADO DE CUENTA SE ENCUENTRA EN CERO.**

# ACCESO AL SISTEMA

 UPBnet

Código de acceso

Contraseña

Acceder

[¿Olvidó su contraseña?](#)

# USO DEL SISTEMA

**PARA INGRESAR AL SISTEMA DEBES USAR TU NOMBRE DE USUARIO Y CONTRASEÑA:**

**USUARIO: UPB**

**CONTRASEÑA: PASS123 (GENÉRICA PARA TODOS LOS ESTUDIANTES NUEVOS)**

**GESTIONARÁS TU CARRERA DESDE ESTA PLATAFORMA**

# **EVALUACIÓN DOCENTE**

**AYUDANOS CON LA  
EVALUACIÓN DE DOCENTES**  
RESPONDE DE MANERA SINCERA Y RESPONSABLE

NO TE OLVIDES DE LLENAR EL  
FORMULARIO EN SISTEMAS UPB

---

¡GRACIAS A TU COLABORACIÓN  
SEGUIREMOS CRECIENDO JUNTOS!

**INGRESAR AL  
[HTTPS://SISTEMAS.UPB.EDU/USER/LOGIN](https://sistemas.upb.edu/user/login)**

**REALIZA LA EVALUACIÓN DOCENTE DE FORMA  
RESPONSABLE Y HONESTA.**

**ES UNA HERRAMIENTA PARA HACER  
SEGUIMIENTO DE BUENAS PRACTICAS Y  
MEJORAS DE LOS DOCENTES UNIVERSITARIOS.**

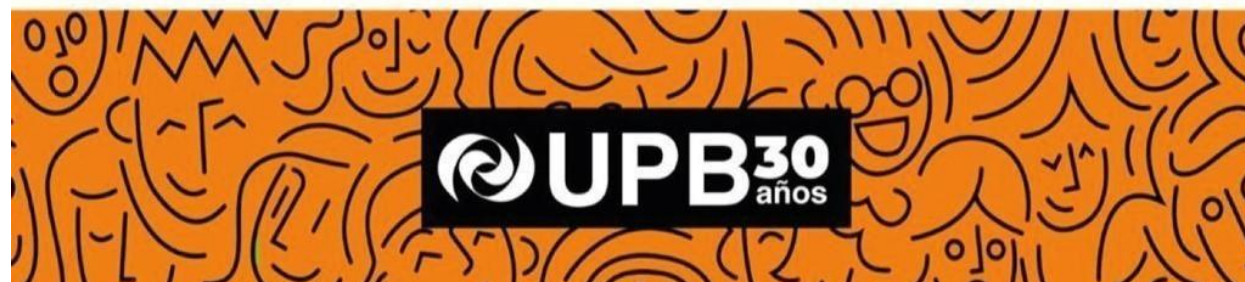

# **CREDENCIAL ESTUDIANTIL**

**PARA OBTENER TU CREDENCIAL ESTUDIANTIL  
DIGITAL INGRESA AL SISTEMA UPBNET Y  
SUBE TU FOTO CUMPLIENDO LOS REQUISITOS.**

# ESTADO DE CUENTA

PUEDE SER RECABADO EN CUALQUIER MOMENTO EN LA SECCIÓN CAJA. DICHO ESTADO DE CUENTA CONTIENE:

- MATERIAS INSCRITAS Y DADAS DE ALTA
- FECHA DE INICIO DE MATERIA Y NÚMERO DE CRÉDITOS POR MATERIA
- IMPORTES A PAGAR/IMPORTES PAGADOS/SALDOS
- DESCUENTOS (PARA HACER EFECTIVO EL DESCUENTO DEBE ESTAR ACTIVADA TU BECA)
- FECHAS Y MONTOS DE FACTURACIÓN
- VENCIMIENTOS DE PLAN DE PAGOS DE LA COLEGIATURA
- INTERESES

UPB		Estado de Cuenta -		Martes, 12 de Febrero de 2019	
		(En Bolivianos)			
51025	BRITO PAZ MADELEINE KATHLEEN	INGENIERIA COMERCIAL			
Periodo:		PRIMERO2019			
Materia	Fecha Reg.	Fecha Inicio Materia	Créditos		
ADMINISTRACION DE EMPRESAS I	06-02-2019	07-02-2019	3		
INTRODUCCION A LAS MATEMATICAS	06-02-2019	07-02-2019	3		
TECNICAS DE COMUNICACION ESCRITA	06-02-2019	15-03-2019	3		
CONTABILIDAD BASICA	06-02-2019	27-03-2019	4		
INNOVACION Y CREATIVIDAD	06-02-2019	15-04-2019	3		
MATEMATICAS I	06-02-2019	14-05-2019	4		
COMPUTACION I	06-02-2019	24-05-2019	3		
				Total Créditos	23

Detalle de Bajas

Concepto	Importe por Pagar	Descuentos	Importe Pagado	Saldo por Pagar
COLEGIATURA-PRIMERO2019	13,440.00	.00	.00	13,440.00
SERVICIOS POR COLEGIATURA-PRIMERO2019	1,848.00	.00	1,848.00	.00
SEGURO CONTRA ACCIDENTES-PRIMERO2019	96.00	.00	96.00	.00
ACTIVIDADES CULTURALES Y DEPORTIVAS-PRIMERO2019	160.00	.00	160.00	.00
SEUPB-PRIMERO2019	40.00	.00	40.00	.00
CARNET DE ESTUDIANTE-PRIMERO2019	40.00	.00	40.00	.00
		Int. Cancelados: Traspaso Gestión		.00
Total	15,624.00	.00	2,184.00	13,440.00

Descuentos		
Tipo Descuentos	%	Descuento
Total		

Plan de Pagos	
Vencimientos	Montos
12/02/19	2,688.00
11/03/19	2,688.00
10/04/19	2,688.00
10/05/19	2,688.00
10/06/19	2,688.00

Crédito Educativo Nuevo

Pagos Realizados		
Factura	Fecha	Monto Facturado
D 1321	04-02-2019	2,184.00
Saldo a la Fecha		2,688.00
Total		2,184.00

Interes Mora a la Fecha	.00
Interes Crédito Educativo a la Fecha	.00
Saldo Gestiones Anteriores	.00

# CÓMO PUEDO VER MIS NOTAS?

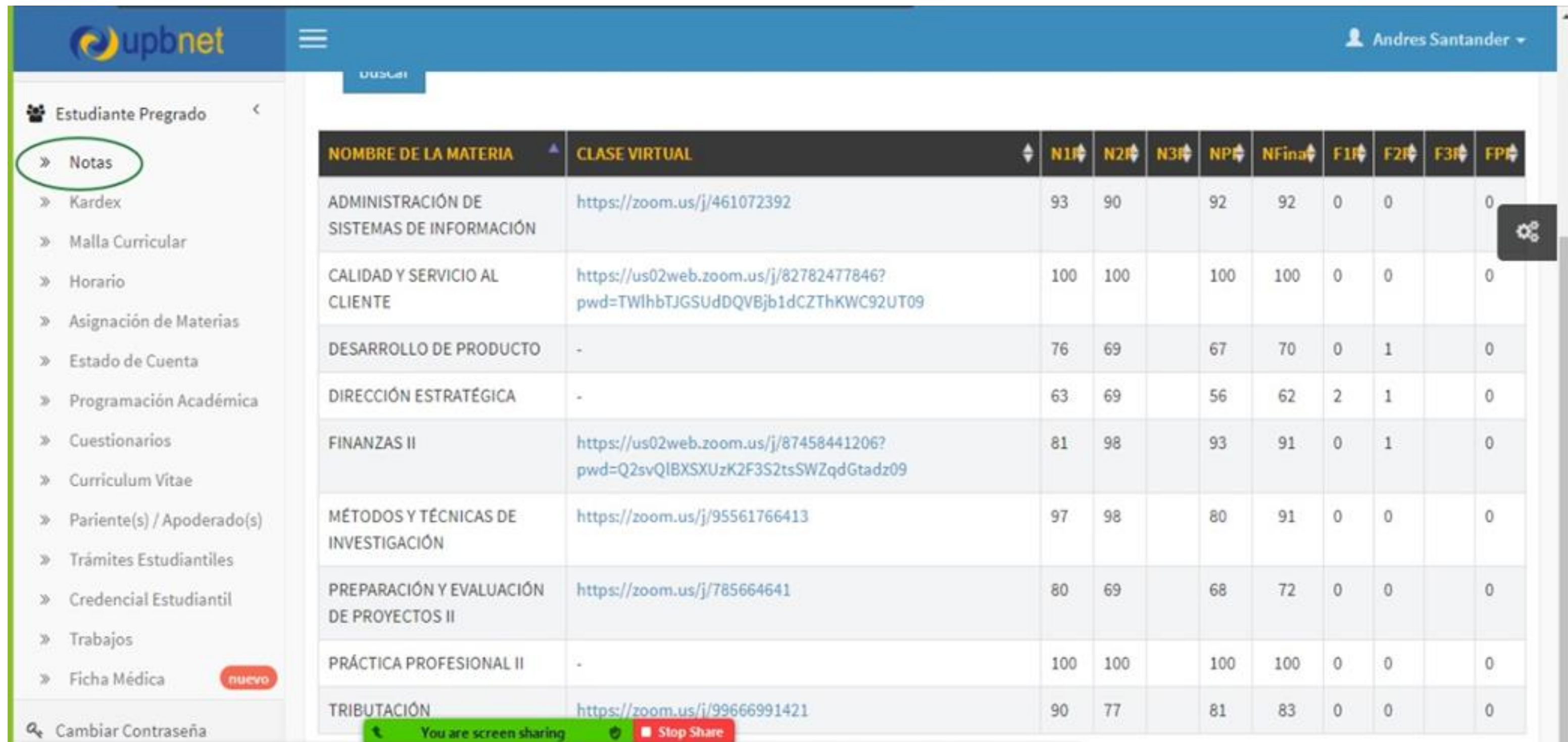

NOMBRE DE LA MATERIA	CLASE VIRTUAL	N1	N2	N3	NP	NFin	F1	F2	F3	FP
ADMINISTRACIÓN DE SISTEMAS DE INFORMACIÓN	<a href="https://zoom.us/j/461072392">https://zoom.us/j/461072392</a>	93	90		92	92	0	0		0
CALIDAD Y SERVICIO AL CLIENTE	<a href="https://us02web.zoom.us/j/82782477846?pwd=TWlhbTJGSUdDQVBJb1dCZThKWC92UT09">https://us02web.zoom.us/j/82782477846?pwd=TWlhbTJGSUdDQVBJb1dCZThKWC92UT09</a>	100	100		100	100	0	0		0
DESARROLLO DE PRODUCTO	-	76	69		67	70	0	1		0
DIRECCIÓN ESTRATÉGICA	-	63	69		56	62	2	1		0
FINANZAS II	<a href="https://us02web.zoom.us/j/87458441206?pwd=Q2svQlBXSXUzK2F3S2tsSWZqdGtadz09">https://us02web.zoom.us/j/87458441206?pwd=Q2svQlBXSXUzK2F3S2tsSWZqdGtadz09</a>	81	98		93	91	0	1		0
MÉTODOS Y TÉCNICAS DE INVESTIGACIÓN	<a href="https://zoom.us/j/95561766413">https://zoom.us/j/95561766413</a>	97	98		80	91	0	0		0
PREPARACIÓN Y EVALUACIÓN DE PROYECTOS II	<a href="https://zoom.us/j/785664641">https://zoom.us/j/785664641</a>	80	69		68	72	0	0		0
PRÁCTICA PROFESIONAL II	-	100	100		100	100	0	0		0
TRIBUTACIÓN	<a href="https://zoom.us/j/99666991421">https://zoom.us/j/99666991421</a>	90	77		81	83	0	0		0

# PROGRAMA DE INGLÉS

EL IDIOMA INGLÉS COMO PRINCIPAL LENGUA COMPLEMENTARIA ES CURSADO EN CUATRO NIVELES, SU CONOCIMIENTO PUEDE SER ACREDITADO SOLICITANDO LA CONVALIDACIÓN DEL PROGRAMA EN FORMA PARCIAL O TOTAL A TRAVÉS DE LAS SIGUIENTES PRUEBAS.

*English?*

# ASPECTOS IMPORANTES

## ELASH

1

SE APLICA EN LA UNIVERSIDAD UNA VEZ POR SEMESTRE, LOS NIVELES CONVALIDADOS EN EL SEMESTRE DE INGRESO SE REALIZARÁN SIN COSTO (EXCLUSIVAMENTE PRIMER SEMESTRE). A PARTIR DEL SEGUNDO SEMESTRE LA PRESENTACIÓN DEL ELASH Y CONVALIDACIÓN NO EXIME DE PAGO DE LOS CURSOS INGLÉS.

2

## OTRAS PRUEBAS

SUJETO A PUNTUACIÓN LOS CERTIFICADOS POR COLLEGE BOARD, TOEFL IBT, IELTS, BULATS, CAMBRIDGE, SAT, MICHIGAN, DIPLOMA BACHILLERATO INTERNACIONAL IB.

3

## RECOMENDACIONES

- LA CONVALIDACIÓN DE LOS NIVELES DE INGLÉS A TRAVÉS DEL ELASH U OTRAS PRUEBAS NO TIENE COSTO SOLO DURANTE EL PRIMER SEMESTRE.
- SOLO SE PUEDE TOMAR UNA VEZ EL ELASH.

# SEGURO CONTRA ACCIDENTES

**INSURANCE**

 \_\_\_\_\_  
\_\_\_\_\_  
\_\_\_\_\_

\_\_\_\_\_  
\_\_\_\_\_

\_\_\_\_\_  
\_\_\_\_\_

\_\_\_\_\_  
\_\_\_\_\_

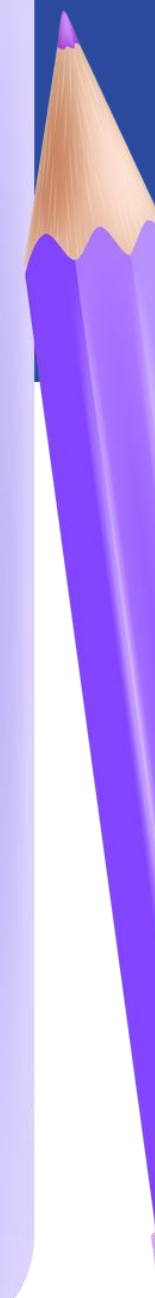

## ¿QUÉ SITUACIONES CUBRE?

**CUALQUIER ACCIDENTE, A CUALQUIER HORA Y CIRCUNSTANCIA, EXCEPTO EN CASO DE:**

- **EMBRIAGUEZ**
- **CONSUMO DE DROGAS**
- **TUMULTOS O ACTOS VANDÁLICOS**
- **PELEAS CALLEJERAS (SALVO QUE SEA EN DEFENSA PROPIA)**
- **ACTIVIDADES DE ALTO RIESGO (ALPINISMO, CARRERA DE AUTOS, PARACAIDISMO, OTROS).**

## COBERTURA

- **“GASTOS DE CURACIÓN Y ATENCIÓN MÉDICA: HASTA \$1.000**
- **INVALIDEZ: SI LA PERSONA QUEDA IMPEDIDA COMPLETA O PARCIALMENTE DE FORMA PERMANENTE SE CANCELARÁ LA SUMA DE ACUERDO AL GRADO DE INVALIDEZ (HASTA \$5.000)**
- **CASO DE MUERTE: SE CANCELARÁ A LOS BENEFICIARIOS (HEREDEROS LEGALES) LA SUMA DE \$5.000 Y SE CUBRIRÁN GASTOS DE SEPELIO (HASTA \$1.000)**

# EN CASO DE SUFRIR UN ACCIDENTE

1

**LLAMAR AL NUMERO DE CALL CENTER DE CONSESO 77999900**

2

**ACUDIR A LAS CLÍNICAS DEL CONVENIO (EN LO POSIBLE)  
PRESENTANDO TU CARNET DE ASEGURADO**

3

**AVISAR A LA BREVEDAD POSIBLE AL ASESOR DE SEGUROS  
(ÁREA ADMINISTRATIVA UPB).**

4

**DENTRO LOS 3 PRIMEROS DÍAS SI NO ACUDISTE A UNA DE LAS  
CLÍNICAS DE LA RED, PRESENTAR LOS DOCUMENTOS  
REQUERIDOS POR LA CORREDORA DE SEGUROS PARA LA  
INDEMNIZACIÓN**

# EN CASO DE SUFRIR UN ACCIDENTE

1

**ACUDIR A LAS CLÍNICAS DEL CONVENIO (EN LO POSIBLE) PRESENTANDO TU CARNET DE ASEGURADO:**

2

## **COCHABAMBA**

3

**CLÍNICA LOS ANGELES AV. JUAN DE LA ROSA ESQ. JULIO MENDEZ 4012370**

**CLINICA SAN PEDRO C/AURELIO MELEAN # 154 4233884/86**

4

**CLINICA COPACABANA AV. POTOSI # 1253/ANICETO PADILLA Y BENI  
4242362/4281125/487257**

**HOSPITAL SAN VICENTE C/BAPTISTA # 541 4254882**

## **SITUACIONES ESPECIALES**

- **DEPENDIENDO LA GRAVEDAD DEL ACCIDENTADO SE PUEDE ACUDIR A CUALQUIER CLÍNICA CERCANA, LA COMPAÑÍA REEMBOLSARÁ LO GASTADO CON LA PRESENTACIÓN DE FACTURA A NOMBRE DE BISA SEGUROS Y REASEGUROS S.A. CON NIT 1020655027. SI NO SE PRESENTA LA FACTURA SE DEVOLVERÁ DESCONTANDO LOS IMPUESTOS**
- **ACCIDENTE DE TRÁNSITO: PRIMERO CUBRIRÁ EL SOAT Y EN CASO DE EXCESO, SE ENCARGARÁ EL SEGURO CONTRATADO.**

# **BECAS**

**SI CUMPLISTE CON TODOS LOS REQUISITOS, PODRÁS ACTIVAR TU BECA EN EL MOMENTO QUE CANCELES TU MATRÍCULA.**

**EN CASO DE QUE NO HAYAS CUMPLIDO CON LOS REQUISITOS, DEBERÁS MANDAR UNA CARTA DE INCUMPLIMIENTO VIA UPBNET.**

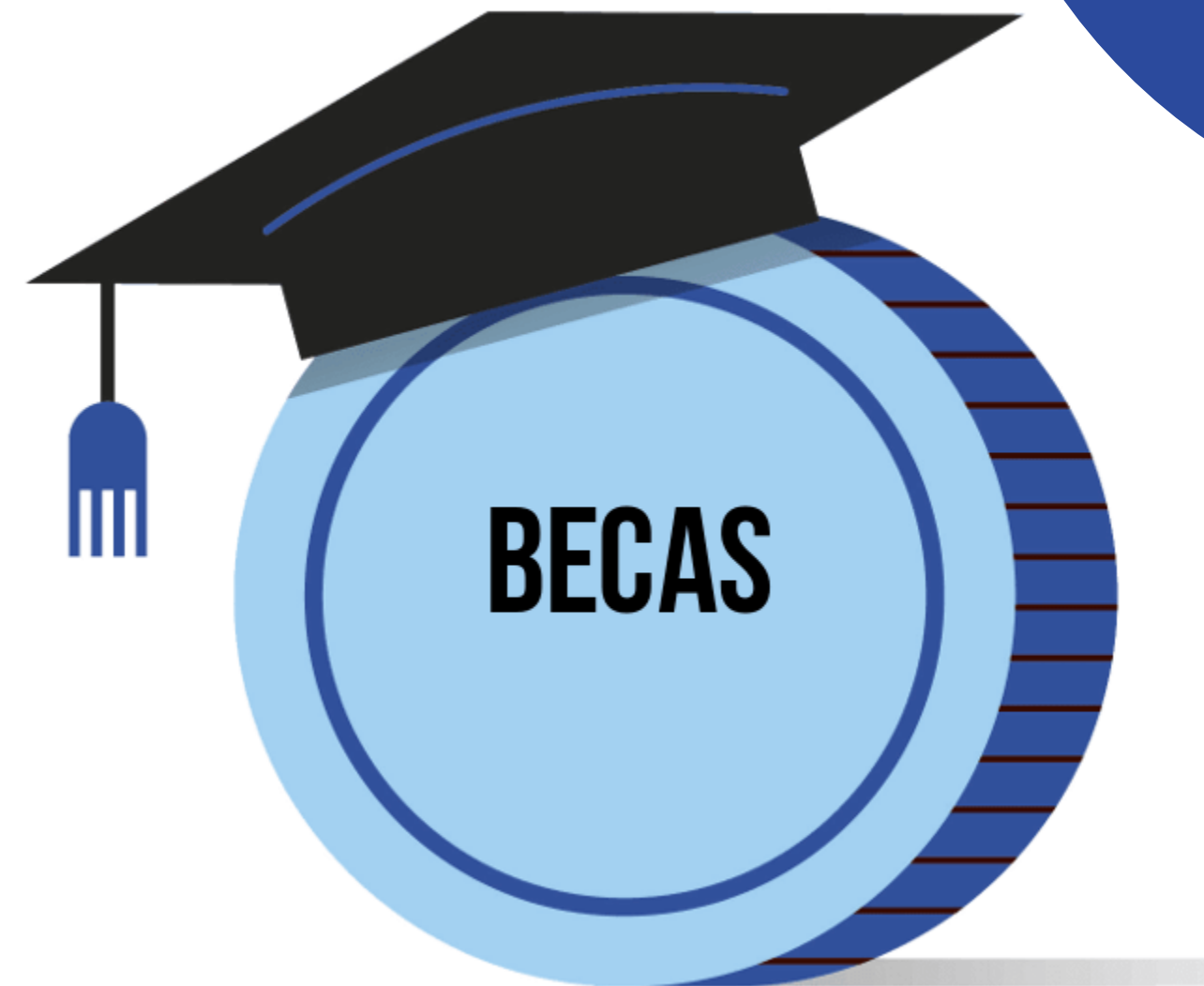

# CARTAS

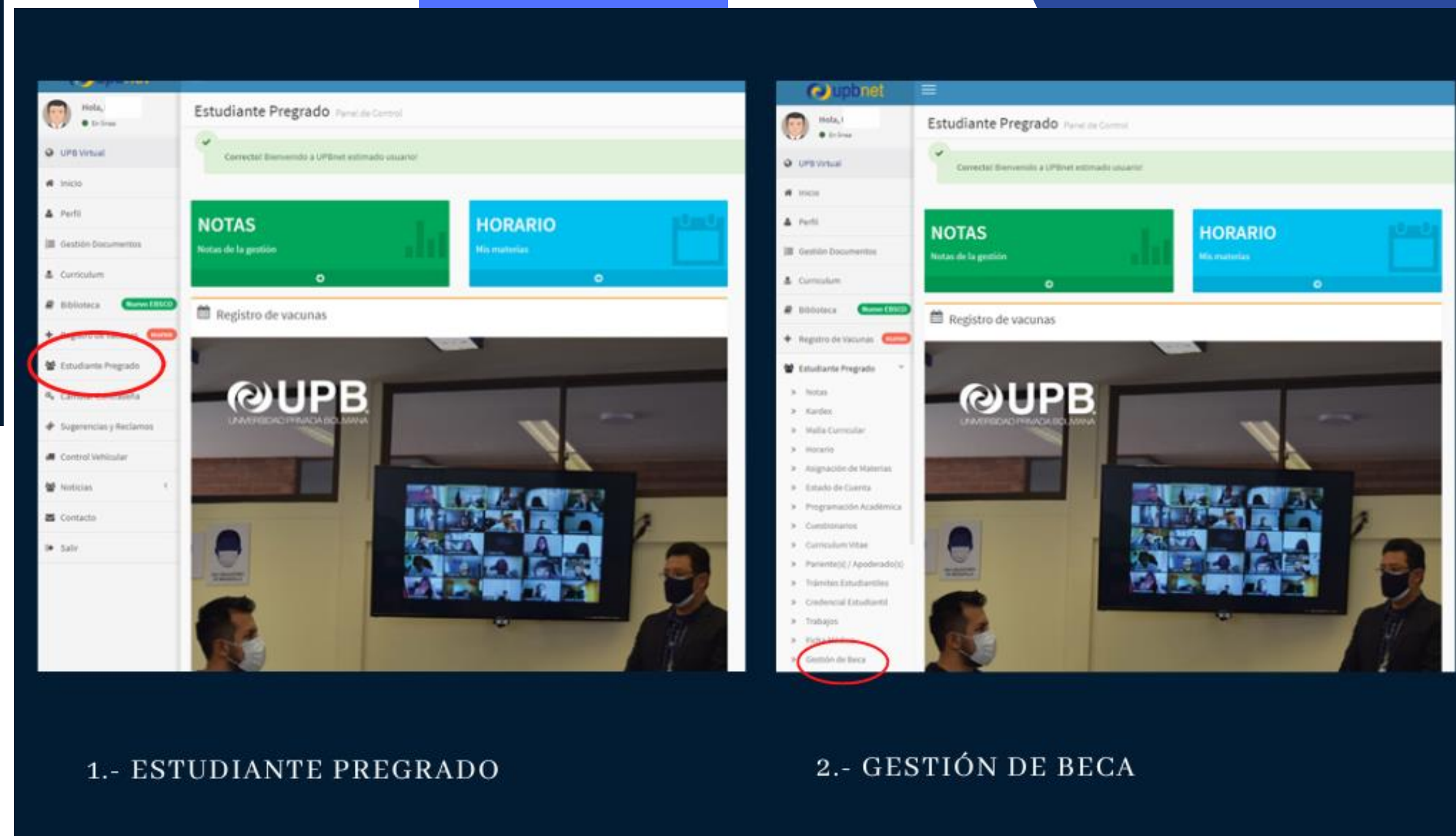
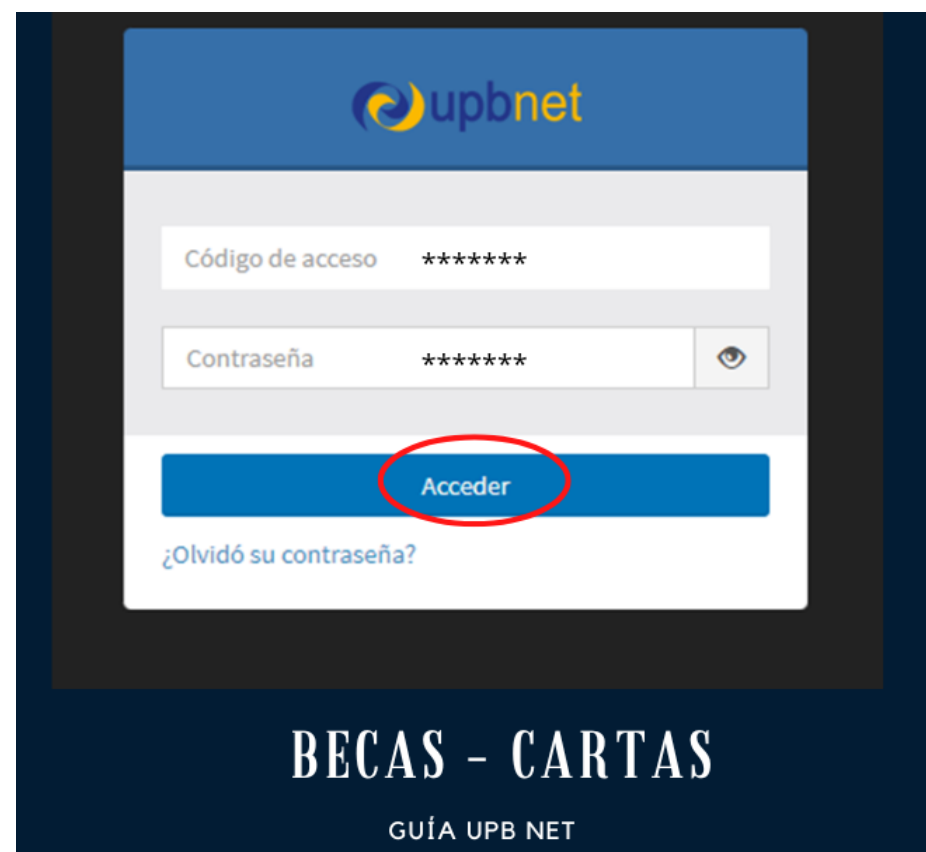

# CARTAS

3.- CARTAS

4.- DESCARGAR EL MODELO DE CARTA

# CARTAS

Subir Carta

Complete los campos

Código: 5781

Nombre Completo: HECTOR ICHASO BARRIENTOS

Ingreso: PRIMERO2020

Celular: No. de Celular Telefono: Telefono fijo

Solicitud para el semestre: PRIMERO2023

Elija tipo de carta: INCU

Motivo: REPROBACIÓN

Seleccione un documento (Formatos válidos doc/docx/pdf):

Seleccionar archivo CARTAS DE...S (1).docx

Registrar

5.- SELECCIONAR EL SEMESTRE

Subir Carta

Complete los campos

Código: 5781

Nombre Completo: HECTOR ICHASO BARRIENTOS

Ingreso: PRIMERO2020

Celular: No. de Celular Telefono: Telefono fijo

Solicitud para el semestre: PRIMERO2023

Elija tipo de carta: INCUPLIMIENTO

Motivo: REPROBACIÓN

Seleccione un documento (Formatos válidos doc/docx/pdf):

Seleccionar archivo CARTAS DE...S (1).docx

Registrar

6.- SELECCIONAR EL TIPO DE CARTA

# CARTAS

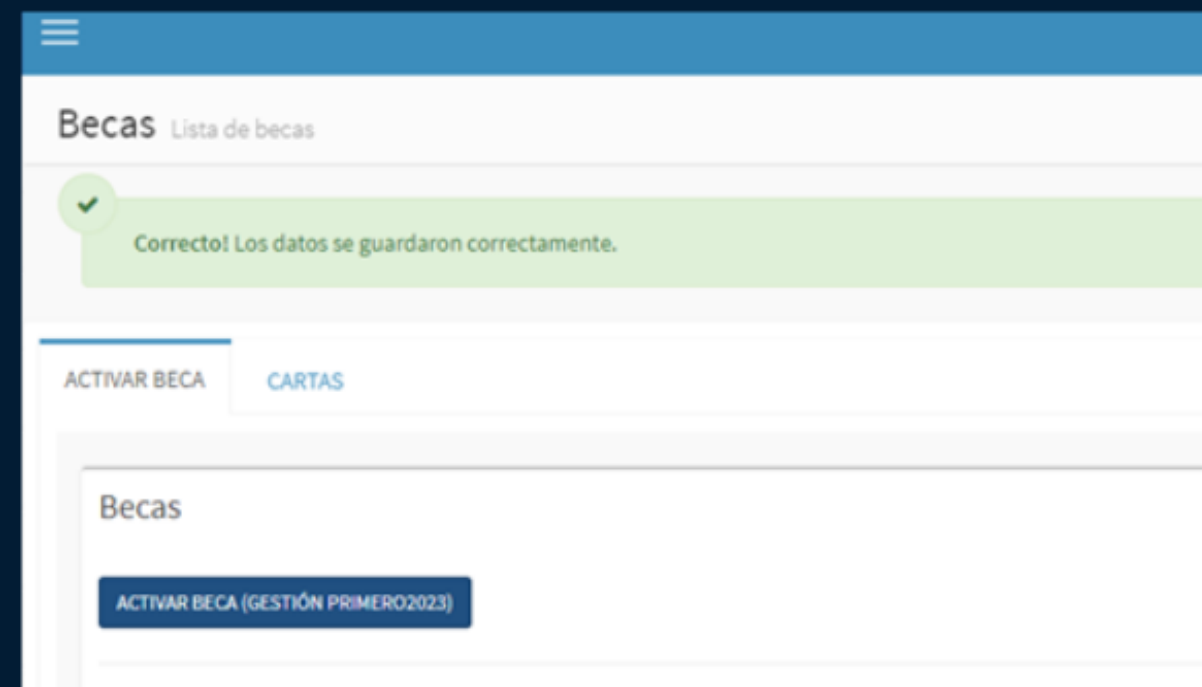

7.- CLIC EN REGISTRAR

## **DESCUENTO DE SEGUNDO HERMANO**

- **DEBES DESCARGAR DE LA PLATAFORMA EL MODELO DE CARTA.**
- **DEBES ADJUNTAR FOTOCOPIAS SIMPLES DE LOS CERTIFICADOS DE NACIMIENTOS DE AMBOS HERMANOS PARA QUE EL DESCUENTO SEA ACTIVADO.**
- **EL PROCESO SE REALIZA CADA SEMESTRE**

## **DESCUENTO DE INTERIOR**

- **DEBES DESCARGAR DE LA PLATAFORMA EL MODELO DE CARTA.**
- **DEBES ADJUNTAR LA FOTOCOPIA DE LA FACTURA DE LUZ.**
- **DEBES ADJUNTAR EL CROQUIS DEL DOMICILIO.**
- **EL PROCESO SE REALIZA CADA SEMESTRE**

# DESARROLLO ESTUDIANTIL

**¡PREPÁRATE PARA EL DESPUÉS!**

# INDICADORES DE BIENESTAR

# PROGRAMA DE LIDERAZGO

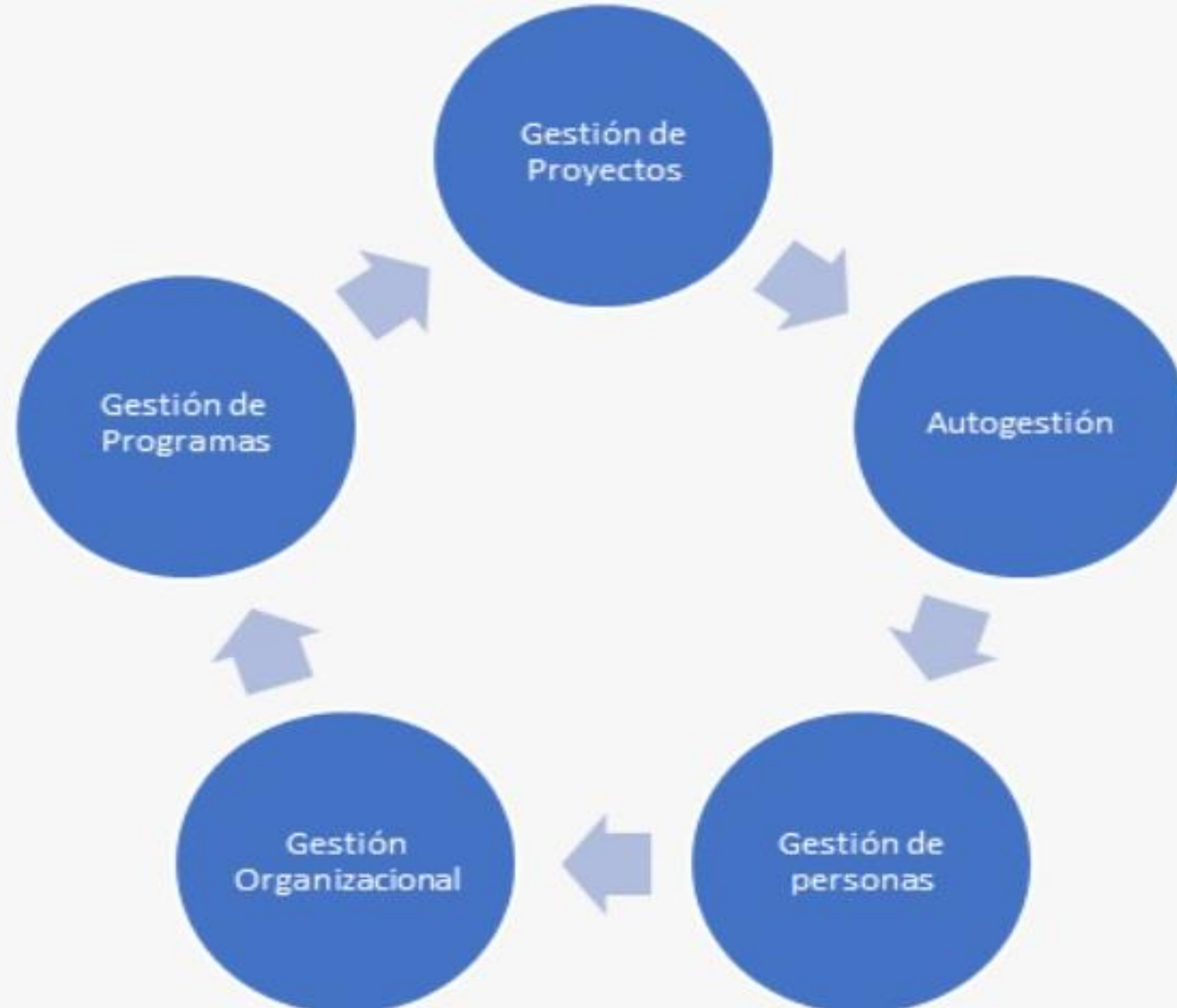

# OBJETIVOS DE DESARROLLO SOSTENIBLE (ODS)

# **BECAS**

**PROMOVER EL ÉXITO ACADÉMICO Y DESARROLLO ESTUDIANTIL DE LOS ESTUDIANTES BENEFICIADOS POR UN PROGRAMA DE BECAS DE ACUERDO AL REGLAMENTO VIGENTE CONTROLANDO EL EFECTO DE LAS MISMAS EN EL PRESUPUESTO.**

- INFORMACIÓN SOBRE LOS PROGRAMAS**
- GESTIÓN DE LAS BECAS**
- TRAINEE UPB (TRABAJO BECARIO)**
- ORIENTACIÓN & CONSEJERÍA**

# PROGRAMA TRAINEE

**UTILIZAR EL TRABAJO BECARIO COMO  
UNA FORMA DE ENTRENAMIENTO PARA  
CULTIVAR TUS HABILIDADES  
PROFESIONALES Y CONSTRUIR TU  
CURRICULUM VITAE (CV).**

# **COORDINACIÓN DEPORTIVA**

**INCORPORAR A LA VIDA UNIVERSITARIA LA PRÁCTICA DE ACTIVIDAD FÍSICA PARA PROMOVER UN ESTILO DE VIDA SALUDABLE QUE IMPACTE DE MANERA INDIVIDUAL Y COLECTIVA.**

- **NIVEL COMPETITIVO**
- **NIVEL FORMATIVO**
- **NIVEL RECREATIVO**

**Iván Gamboa**

# **COORDINACIÓN CULTURAL**

**PROMOVER LA APRECIACIÓN RECREATIVA Y  
FORMATIVA DE DIFERENTES EXPRESIONES  
CULTURALES COMO FORMA DE DESARROLLAR EL  
PENSAMIENTO CREATIVO, LA SENSIBILIDAD  
ESTÉTICA Y LA INTERPRETACIÓN DE LA  
REALIDAD A TRAVÉS DEL LENGUAJE ARTÍSTICO.**

- TALLERES**
- EXPRESIÓN ARTÍSTICA**
- CURSOS ESPECÍFICOS**

**Sofía Orihuela**

# VOLUNTARIADO

**A TRAVES DE ACTIVIDADES CON ESTUDIANTES, CONTRIBUIR AL DESARROLLO SOCIAL Y COMUNITARIO MEDIANTE ACCIONES QUE GENEREN UN IMPACTO POSITIVO EN LA CALIDAD DE VIDA DE LAS PERSONAS Y EL APORTE A LA RESOLUCIÓN DE PROBLEMAS SOCIALES**

- PROGRAMAS DE VOLUNTARIADOS
- CAPACITACIÓN CONTINUA
- TALLERES
- CLUBES
- SEMINARIOS
- CURSOS

# **RESPONSABILIDAD SOCIAL**

**REDUCIR EL IMPACTO AMBIENTAL A TRAVÉS  
DE LA PRÁCTICA DE CONDUCTAS EN LA VIDA  
DIARIA UNIVERSITARIA Y ACCIONES CON LAS  
COMUNIDADES CERCANAS.**

**Sayra Luna**

# **ORIENTACIÓN & CONSEJERÍA**

**Ana Carola Téllez**

**PROMOVER EL ÉXITO ACADÉMICO A TRAVÉS DE LA INCLUSIÓN DE INDICADORES DE SALUD MENTAL Y SALUD COGNITIVA QUE PODRÍAN AFECTAR EL RENDIMIENTO Y ADAPTACIÓN AL MODELO ACADÉMICO DE LA UPB Y LA PROYECCIÓN A LA VIDA PERSONAL Y SOCIAL.**

# **PRÁCTICAS LABORALES**

**BRINDAR ASESORAMIENTO EN EL  
PROCESO DE PRÁCTICAS  
PROFESIONALES.**

- **MEJORA TU CV**
- **DESARROLLA TU CV**
- **ENCUENTRA LOS MEJORES LUGARES**

# **NORMAS DE COMPORTAMIENTO**

- 1 RESPETAR A LAS AUTORIDADES ACADÉMICAS.**
- 2 MANTENER LA LIMPIEZA Y EL ORDEN EN TODAS LAS ÁREAS.**
- 3 NO VENDER COMIDA O PRODUCTOS DENTRO DE LA UNIVERSIDAD**
- 4 RESPETAR LOS ESPACIOS DESIGNADOS PARA LOS ESTUDIANTES.**
- 5 PROHIBIDO FUMAR DENTRO DE LAS INSTALACIONES UNIVERSITARIAS.**

# **NORMAS DE COMPORTAMIENTO**

- 1 NO CONSUMIR DROGAS NI ASISTIR A LA UNIVERSIDAD BAJO LOS EFECTOS DE SUSTANCIAS.**
- 2 RESPETAR EL HORARIO ESTABLECIDO PARA LAS CLASES Y ACTIVIDADES.**
- 3 PARTICIPAR DE MANERA ACTIVA Y CONSTRUCTIVA EN LAS ACTIVIDADES.**
- 4 CONTRIBUIR AL CUIDADO Y MANTENIMIENTO DE LAS INSTALACIONES UNIVERSITARIAS.**
- 5 RECONOCER Y VALORAR LA DIVERSIDAD DE OPINIONES, CULTURAS, RELIGIONES, GÉNEROS Y ORIENTACIONES SEXUALES.**

# **RECOMENDACIONES GENERALES**

# **¿POR QUÉ ES IMPORTANTE NO COPIAR EN LOS EXÁMENES Y/O TRABAJOS?**

**EL SISTEMA DE EVALUACIÓN EN LA UPB ES COMPRENSIVO, EXIGENTE, JUSTO Y RIGUROSO CUANDO ALGUIEN COPIA:**

- **MINAS LAS BASES DE TU INTEGRIDAD, LA DESTRUYES...**
- **SURGEN 3 CONSECUENCIAS PERSONALES:**
  - 1. SE NUBLA TU INTELIGENCIA (NO APRENDES),**
  - 2. SE CONFUNDEN TUS METAS (BUSCAS QUE NO TE PESQUEN).**
  - 3. SE DEBILITA TU VOLUNTAD (DEJAS DE ESTUDIAR).**

**•CONSECUENCIAS SOCIALES:**

- PIERDES CREDIBILIDAD E IMAGEN PERSONAL Y PROFESIONAL.**
- NADIE PIENSA QUE SEA UNA BUENA ACCIÓN.**

# **LAS CONSECUENCIAS EN LA UNIVERSIDAD**

- **INGRESA A UN REGISTRO DE PERSONAS SANCIONADAS POR FRAUDE ACADÉMICO.**
- **PIERDE EL DERECHO A INGRESAR AL CUADRO DE HONOR, Y SU NOMBRE SE RETIRA DE LAS LISTAS DE HONOR Y DE SU REGISTRO HISTÓRICO.**
- **PIERDE EL DERECHO A GRADUARSE CON HONORES.**
- **PIERDE EL DERECHO A RECIBIR RECOMENDACIONES DE LAS AUTORIDADES DE LA UNIVERSIDAD.**

# ASISTENCIA Y PUNTUALIDAD

**DEBES ASISTIR A TODAS LAS CLASES.**

**EN CASO DE EMERGENCIA, SE PERMITEN 3 FALTAS (MATERIAS DE 3 CRÉDITOS) Y 4 FALTAS (MATERIAS DE 4 CRÉDITOS).**

**SI EXCEDES ESTE LÍMITE PIERDES EL DERECHO A LA EVALUACIÓN FINAL.**

**DEBES ESTAR EN CLASES A LA HORA DE INICIO, SI LLEGAS TARDE, YA NO PODRÁS INGRESAR Y TENDRÁS LA FALTA RESPECTIVA.**

**RECUERDA QUE NO EXISTE LA FIGURA DE PERMISOS, LICENCIAS O JUSTIFICATIVOS.**

**APRENDE A ADMINISTRAR TUS FALTAS CORRECTAMENTE.**

# ACHIEVE UPB

- 10 REPROBACIONES ANTES DEL 60% DE AVANCE DE CARRERA.

- 3 REPROBACIONES DE LA MISMA MATERIA.

- MITAD DE MATERIAS REPROBADAS EN LOS PRIMEROS SEMESTRES

**FOCUS ON**  
*your good*  
**HABITS**

# **BAJA POR INCUMPLIMIENTO AL REGLAMENTO**

**REVISA EL  
REGLAMENTO DE  
ESTUDIANTES DE  
PREGRADO  
EN UPBNET.**

# REDES SOCIALES

**REVISA TODA LA INFORMACIÓN Y PUBLICACIONES EN:**

- **UPB NET**
- **FACEBOOK: UPB PLUS-DESARROLLO PERSONAL COCHABAMBA**
- **INSTAGRAM: @STUDENT LIFE - UPB COCHABAMBA**
- **WWW.UPB.EDU**

# USO DE REDES RESPONSABLE

- **PIENSA ANTES DE PUBLICAR**
- **SÉ CRÍTICO CON LA INFORMACIÓN**
- **CUIDA TU PRIVACIDAD**
- **SÉ SELECTIVO CON TUS AMISTADES**
- **SÉ RESPETUOSO**
- **CUIDADO CON EL CYBERACOSO**
- **REPORTA EL ABUSO**
- **CUIDA TU IMAGEN**
- **TÓMATE DESCANSO DE REDES**

# EQUIPO DE ADMISIONES Y ASUNTOS ESTUDIANTILES

<b>NOMBRE</b>	<b>CARGO</b>	<b>Correo</b>
<b>Denisse Estremadoyro</b>	<b>Decana Nacional de Admisiones y Asuntos Estudiantiles</b>	<b>denisseestremadoyro@upb.edu</b>
<b>Karla Gómez</b>	<b>Vicedecana de Asuntos Estudiantiles</b>	<b>klgomez@upb.edu</b>
<b>Jazmín Butrón</b>	<b>Directora General de Admisiones</b>	<b>jbutron@upb.edu</b>
<b>Paola Landívar</b>	<b>Directora de Promoción</b>	<b>plandivar@upb.edu</b>
<b>Ana Carola Téllez</b>	<b>Responsable de Orientación y Consejería</b>	<b>atellez@upb.edu</b>
<b>Estela Mercado</b>	<b>Responsable de Orientación y Consejería</b>	<b>emercado@upb.edu</b>
<b>Sofía Orihuela</b>	<b>Coordinadora de Cultura</b>	<b>sorihuela@upb.edu</b>
<b>Iván Gamboa</b>	<b>Coordinador de Deportes</b>	<b>ivangamboa@upb.edu</b>
<b>Silvia Vargas</b>	<b>Asistente de Registros</b>	<b>registros@upb.edu</b>
<b>Sharon Jiménez</b>	<b>Asistente de Registros</b>	<b>registros@upb.edu</b>
<b>Kevin Rojas</b>	<b>Social media manager</b>	<b>krojas@upb.edu</b>
<b>Carlos Rivero</b>	<b>Asesor de Admisiones</b>	<b>carlosrivero@upb.edu</b>
<b>Nicolás Vía</b>	<b>Asesor de Admisiones</b>	<b>nicolasvia@upb.edu</b>
<b>Sayra Luna</b>	<b>Responsable del RSU - Voluntariado</b>	<b>sayraluna@upb.edu</b>
<b>Mary Carrillo</b>	<b>Recepción</b>	<b>macarrillo@upb.edu</b>

***¡GRACIAS!***